DWG

Nordbayern

JAHRESPROGRAMM **2021**

Deutsche Verkehrswissenschaftliche Gesellschaft e.V.

Herausgeber
Deutsche Verkehrswissenschaftliche Gesellschaft e.V.
Bezirksvereinigung Nordbayern

Kontakt
DVWG Nordbayern
c/o PB Consult GmbH
Rothenburger Str. 5
90443 Nürnberg

E-Mail
nordbayern@dvwg.de

Vorstand

Vorsitzender	Prof. Dr. Ulrich Müller-Steinfahrt
Stellvertretender Vorsitzender	Dipl.-Ing. John Borchers
Geschäftsführer	Dipl.-Ing. Georg Kern
Schatzmeisterin	M. Eng. Veronika Kleber
Beisitzer	Prof. Dr.-Ing. Harald Kipke
Beisitzer	M. Sc. Dominik Schwarz
Beisitzer	Dr.-Ing. Christian Korda
Medienbeauftragter	Dipl.-Geogr. Frank Hoppe

Junges Forum

Sprecherin	M. Eng. Daniela Ullmann
Sprecher	M. Eng. Sebastian Kutsch

Bankverbindung
DVWG Nordbayern
Sparda Bank Nürnberg
IBAN: DE 6276 0905 0000 0060 5581
BIC: GENODEF1S06

Sehr geehrte Damen und Herren,
liebe Freunde der DVWG,

was für ein Jahr liegt hinter uns! Vieles hat sich im Laufe des Jahres durch die Corona-Pandemie verändert und wird wohl auch in Zukunft die Gesellschaft und Unternehmen prägen. Ob eine Erholung und ein Normalniveau wie vor der Krise möglich sind oder eine Verstetigung der Anpassungsmaßnahmen aus der Krise erfolgt, ist offen. Homeoffice-Aktivitäten, Telefonkonferenzen, digitale Messen und Veranstaltungen werden das Mobilitätsverhalten verändern und in einigen Regionen auch die Wirtschaftlichkeit des ÖPNV vor große Herausforderungen stellen. Dies könnte auch für den Fernverkehr auf der Schiene gelten. Prägend sind auch die Auswirkungen im Güterverkehr. Nachfrageeinbrüche mit fehlender Fracht, Einschränkungen im internationalen Warenverkehr mit Rückgang im Luft- und Schienenverkehr führen zu strukturellen Veränderungen und differenzierten Transportbedarfen in der Logistik und in vielen Branchen. Verstärkter Zuhause-Konsum mit einem Boom an Paketsendungen wird zudem die Probleme in der Paketzustellung verstärken. Anpassungen der Lieferketten mit Verlagerung von Fertigungsstandorten und dezentrale Lagerhaltung sind ebenso dauerhafte Reaktionen. Positiv ist aber auch eine neue Offenheit der Kooperationsbereitschaft unter den Akteuren, ob Unternehmen oder Bürger, insbesondere in ländlichen Regionen, die mit Engagement die Versorgungssicherung der Bevölkerung unterstützen. Die Sicherung der Mobilität wird dabei auch die Zukunft prägen.

Unser Jahresprogramm greift verschiedene Aspekte vor diesem Hintergrund auf. Zum einen werden wir explizit auf die Auswirkungen von Corona im Güterverkehr- und Personenverkehr in zwei Vorträge eingehen und zum anderen auch wieder aktuelle Fragestellungen und Herausforderungen im Verkehr aufgreifen. Sei es die Elektrifizierung von Stadtbusflotten oder die verkehr-/städtebauliche nachhaltige Innenstadtgestaltung mit Fokus auf

Nachhaltigkeit oder der Einsatz innovativer Technologien im Verkehr und der Logistik im Rahmen einer Exkursion zur „LINK-Halle“ der Fraunhofer Gesellschaft. Wie in der Region verkehrliche Knotenpunkte zukunftsfähig zu gestalten sind, wird anhand des Nürnberger Plärrers dargestellt. Zwei Logistikvorträge werden die besonderen Herausforderungen der Luftfracht-abwicklung am Flughafen in Nürnberg und die Besonderheiten der Logistik im Nürnberger Klinikum aufzeigen. Beide Veranstaltungen werden nach Möglichkeit vor Ort als Exkursion organisiert.

Insgesamt sicherlich wieder ein attraktives Programm mit hochrangigen Referenten, für deren Beiträge ich mich heute schon bedanke. Wir hoffen, dass die Veranstaltungen in diesem Jahr wieder weitgehend in Präsenz stattfinden können.

Ich freue mich auf ein Wiedersehen in den Veranstaltungen.

Ihr

Prof. Dr. Ulrich Müller-Steinfahrt
Vorsitzender der DVWG
Bezirksvereinigung Nordbayern-Nürnberg

Veranstaltungen 2021 im Überblick

21. Januar, Vortrag
Rad-Schiene-Optimierung bei der Straßenbahn Nürnberg

25. Februar, Vortrag
Versorgung in Gefahr – wenn die Logistik nicht mehr stattfindet oder funktioniert

18. März, Sonderveranstaltung
Jahreshauptversammlung im Gutmann am Dutzendteich

15. April, Vortrag
Gemeinschaftsveranstaltung der DVWG und des VCD
Das Mobilitätskonzept im Landkreis Kronach

20. Mai, Exkursion / Vortrag
Logistik im Nürnberger Klinikum – vielfältige Herausforderungen ohne Fehlertoleranz

17. Juni, Vortrag
Gemeinschaftsveranstsaltung der DVWG und des SRL
Umgestaltung des Verkehrsknotenpunktes Plärrer in Nürnberg

15. Juli, Exkursion
Fraunhofer L.I.N.K – Forschung im Bereich Logistik / Lokalisierung

Fortsetzung auf der nächsten Seite

16. September, Vortrag
Mobilität und Corona

21. Oktober, Kurzvorträge
Werkstattbericht zu aktuellen Forschungsprojekten der Hochschulen

18. November, Exkursion / Vortrag
Flughafen Nürnberg – Cargo Center – von Nürnberg in die Welt

16. Dezember, Vortrag
Energiewirtschaftliches Potential bei der Elektrifizierung der VAG Stadtbusflotte

20. Januar ´22, Vortrag
Die Bedeutung der Erreichbarkeit für die Attraktivität von Innenstädten

Hinweis zu den Veranstaltungen:

Bitte beachten Sie, dass es aufgrund der Corona-Pandemie zu kurzfristigen Änderungen im Programm kommen kann. Zum Zeitpunkt der Programmheft-Ausgabe ist noch unklar, welche Vorträge in Präsenz oder digital stattfinden werden. Die endgültigen Informationen zu Veranstaltungsort und -zeitpunkt entnehmen Sie daher bitte stets der Internetseite (https://nordbayern.dvwg.de) oder unseren zusätzlichen Einladungen per E-Mail.

ZusammenHalt

Wir sind füreinander da.
Für eine sichere Versorgung in Fürth.

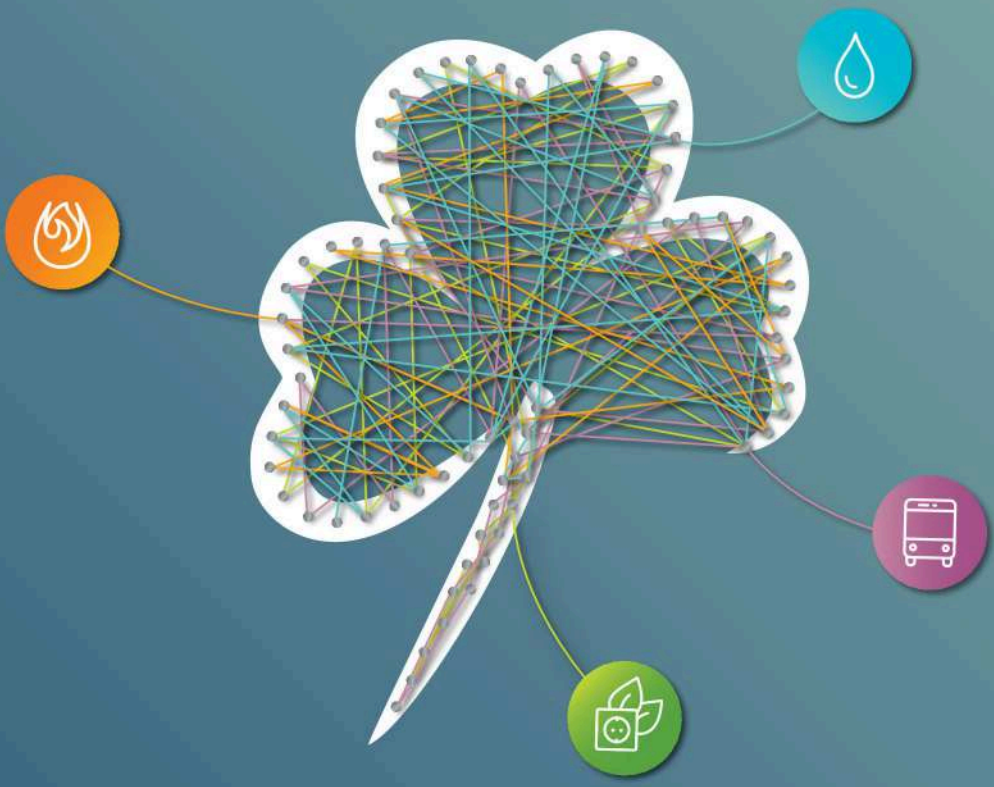

FÜR UNSERE
STADT
AM **WERK**

infrafürth

Ihr regionaler Partner für ein lebendiges Fürth.

www.infra-fuerth.de

21. Januar Vortrag

Rad-Schiene-Optimierung bei der Straßenbahn Nürnberg

Radreifen unterliegen gerade bei der Straßenbahn aufgrund enger Bögen und der spezifischen Fahrzeugkonzepte unterschiedlichen Verschleißphänomenen. Um die Radstandszeit und Liegedauer der Gleise der Nürnberger Straßenbahn erhöhen zu können, wurde durch die VAG Nürnberg gemeinsam mit Bombardier Transportation ein Projekt zur Optimierung der Geometrie von Rad und Schiene, ergänzt um Maßnahmen zur Verbesserung der Schmierung und des Fahrflächenzustands, durchgeführt, die auch die Geräuschemissionen der Straßenbahnen senken kann.

Foto: © VAG Nürnberg

Referent	Herr Tobias Schneider, Leiter Service U-Bahn/Tram Werkstatt für Schienenfahrzeuge der VAG Nürnberg
Ort	digital
Termin	21. Januar 2021, 17:30 Uhr

Vortrag 25. Februar

Versorgung in Gefahr – wenn die Logistik nicht mehr stattfindet oder funktioniert

Die Logistik hat in den vergangenen Jahrzehnten stetig an Bedeutung für den Unternehmenserfolg gewonnen. Eng getaktete Produktionsversorgung zur Reduzierung von Lagerkosten, hohe Verfügbarkeit der Produkte in den Regalen und natürlich kürzestmögliche Lieferzeiten im e-Commerce stehen auf der Tagesordnung. Reißt diese Kette an irgendeiner Stelle, sind Unternehmen immer häufiger vor große Probleme gestellt. Wachsender Fahrermangel und die übervolle Infrastruktur verschärfen die Gefahren zusätzlich. Es werden Konzepte vorgestellt, welche die Logistiksysteme stabilisieren und die Versorgungssicherheit garantieren können.

Foto: © www.supermarkt-inside.de

Referent	Herr Jörg Frommeyer
	Vorsitzender des Vorstandes, COLO21 AG
Ort	TH Nürnberg, Keßlerplatz 12, 90489 Nürnberg
	Fakultät Bauingenieurwesen, Gebäude KB, Raum 206
Termin	25. Februar 2021, 17:30 Uhr

Für Oma, Tante, Cousin oder Schwager: Mit der VAG sind Familientreffen jederzeit möglich. Denn dank einer Vielzahl an günstigen Tickets und des gut ausgebauten Streckennetzes kann jeder **clever fahren und sparen!**

VAG

Sonderveranstaltung 18. März

Jahreshauptversammlung 2021

Die Mitgliederversammlung unserer Bezirksvereinigung wird im Gutmann am Dutzendteich in Nürnberg stattfinden.

Die Tagesordnung wird mit der Einladung versendet.

Foto: © VAG - Liniennetz Nürnberg (bearbeitet)

Leitung	Herr Prof. Dr. Ulrich Müller-Steinfahrt Vorsitzender der DVWG Nordbayern
Ort	Gutmann am Dutzendteich Bayernstraße 150, 90478 Nürnberg
Termin	18. März 2021, 17:30 Uhr

15. April Vortrag

Das Mobilitätskonzept im Landkreis Kronach

Seit August 2020 hat sich der ÖPNV im Landkreis Kronach erheblich verändert. Kernthema des neuen Mobilitätskonzeptes ist es, alle Verkehre aufeinander abzustimmen, verlässliche Taktverkehre zu schaffen und durch einen flächendeckenden Rufbuseinsatz bedarfsgerechte Mobilität im ÖPNV auch in kleine abgelegene Orte zu bringen. Die Zusammenführung aller Verkehre bedarf der Planung, Organisation und Beratung „aus einer Hand“. Zentraler Bestandteil des Konzepts ist daher die Etablierung einer Mobilitätszentrale unter der Regie des Landkreises. Der Landkreis Kronach hat sich das Ziel gesetzt, eine Region im peripher ländlichen Raum dauerhaft mit öffentlichen Verkehrsmitteln komfortabel zu erschließen.

Foto: © Frank Wunderatsch

Referent	Frau Gabriele Riedel
	Regionalmanagerin, Landratsamt Kronach
Ort	TH Nürnberg, Keßlerplatz 12, 90489 Nürnberg
	Fakultät Bauingenieurwesen, Gebäude KB, Raum 206
Termin	15. April 2021, 17:30 Uhr

Gemeinschaftsveranstaltung mit:

VCD Mobilität für Menschen.

Vortrag / Exkursion 20. Mai

Logistik im Nürnberger Klinikum – vielfältige Herausforderungen ohne Fehlertoleranz

Das Klinikum Nürnberg ist eines der größten kommunalen Krankenhäuser Europas und ein Krankenhaus der Maximalversorgung. Mit seinen 6.976 Mitarbeitern versorgt es im Jahr knapp über 100.000 stationäre sowie ca. 170.000 ambulante Patienten. Täglich sind logistische Herausforderungen zu lösen, wie z.B. die Logistik für 3000 Essen an einem Standort, die sichere Versorgung mit medizinischen Produkten auf den Stationen, Medikamentenlogistik über die zahlreichen Apotheken oder der interne Patiententransport. Mit Softwareunterstützung optimiert das Klinikum tagtäglich die gesamte Logistik so, dass die Wirtschaftlichkeit der Abläufe erhöht wird und das bei einer gleichbleibend hohen Servicequalität in der Patientenversorgung. Dabei steht auch die „Patientenlogistik“ mit der Optimierung der Ablaufprozesse ohne Verlust- bzw. Wartezeiten im Vordergrund.

Fotos: © Klinikum Nürnberg / Swisslog

Referent	Frau Andrea Müller, Projektmanagement Servicebereich, Klinikum Nürnberg
Ort	Prof.-Ernst-Nathan-Str. 1, 90419 Nürnberg, Klinikum Nürnberg
Termin	20. Mai 2021, 16:30 Uhr

17. Juni Vortrag

Umgestaltung des Verkehrsknotenpunktes Plärrer in Nürnberg

Einer der größten Verkehrsknotenpunkte in Nürnberg, der Plärrer, soll im Rahmen des 2012 beschlossenen Integrierten Stadtteilentwicklungskonzepts (INSEK) Weststadt umgestaltet werden. Wie kann dieser prominente Platz im Herzen Nürnbergs unter stadtplanerischen Gesichtspunkten aufgewertet werden und wieder mehr Aufenthaltsqualität gewinnen? Wie werden die verschiedenen Verkehrsmittel künftig geführt? Werden die dringend erforderlichen Verbesserungen für den Fuß- und Radverkehr bei den Entwürfen berücksichtigt? Diese und viele andere Fragen sollen auf der Veranstaltung gemeinsam von Verkehrs- und Stadtplanern diskutiert werden.

Fotos: © Klinikum Nürnberg / Swisslog

Referent	Herr Robert Wunder
	Stadt Nürnberg, Verkehrsplanungsamt
Ort	in Planung
Termin	17. Juni 2021, 17:30 Uhr

Gemeinschaftsveranstaltung mit:

SRL VEREINIGUNG FÜR STADT-, REGIONAL- UND LANDESPLANUNG

Jetzt kostenlose VCD-Toolbox anfordern!

Erobern wir uns gemeinsam die Straße zurück! Was Sie dafür brauchen und was wir dafür tun: vcd.org/strasse-zurueckerobern

15. Juli Exkursion

Fraunhofer L.I.N.K. – Forschung im Bereich Logistik / Lokalisierung

Im Rahmen einer Exkursion zum Fraunhofer-Institut für Integrierte Schaltungen (IIS) in Nürnberg wird das moderne Test- und Anwendungszentrum L.I.N.K. besichtigt. Dabei erhalten die Teilnehmer einen Einblick in die aktuellen Forschungsarbeiten der Logistik im Bereich **L**okalisierung, **I**dentifikation, **N**avigation und **K**ommunikation.

Genauer Treffpunkt wird mit der Einladung bekannt gegeben.

Foto: © Fraunhofer IIS

Referent	Herr Prof. Dr. Martin Institutsleiter Fraunhofer IIS und Leiter »ADA Lovelace Center for Analytics, Data and Application«
Ort	Fraunhofer IIS Nordostpark 84, 90411 Nürnberg
Termin	15. Juli 2021, 17:30 Uhr

Vortrag 16. September

Mobilität und Corona

Die Corona-Pandemie betrifft seit März 2020 den Alltag der Menschen in vielen Lebensbereichen. Lockdowns und andere Maßnahmen sowie der individuelle Umgang der Menschen mit der Pandemie wirken sich auch auf die Mobilität aus – ein spannendes Thema für die Mobilitätsforschung. Gibt es durch die Pandemie vielleicht grundlegende und/oder dauerhafte Veränderungen, oder eher nicht? Wenn ja, was hat sich denn verändert? Welche Auswirkungen ergeben sich auf die Verkehrsmittelwahl? Wie sieht es mit den subjektiven Einschätzungen der Menschen und den Potentialen aus? Wie wird es sich voraussichtlich weiter entwickeln? Wird alles wieder genauso sein wie vorher? Kontinuierliche Erhebungen zu diesen Fragestellungen geben interessante Einblicke und Aufschlüsse.

Foto: © PB Consult GmbH

Referent	Herr Thomas Kahn
	Geschäftsführer PB Consult GmbH
Ort	TH Nürnberg, Keßlerplatz 12, 90489 Nürnberg
	Fakultät Bauingenieurwesen, Gebäude KB, Raum 206
Termin	16. September 2021, 17:30 Uhr

Urbane Mobilität
(Verkehrsingenieurwesen)

Masterstudiengang

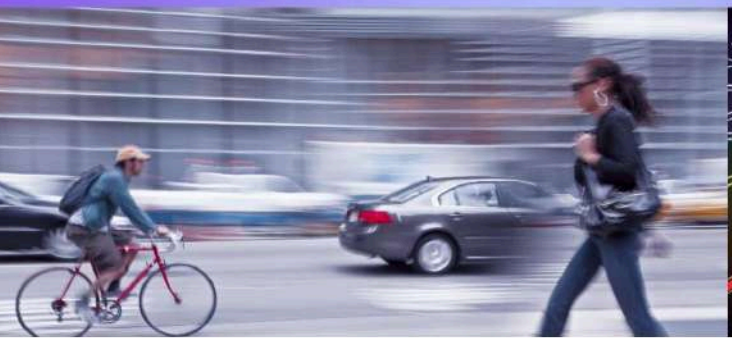

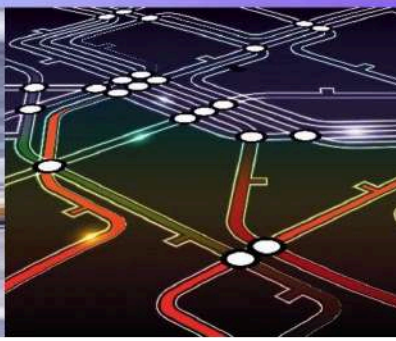

Fakultät
Bauingenieurwesen

TECHNISCHE HOCHSCHULE NÜRNBERG
GEORG SIMON OHM

Kurzvorträge 21. Oktober

Werkstattbericht zu aktuellen Forschungsprojekten der Hochschulen

Wie jedes Jahr wird im Oktober wieder aus der Forschungswerkstatt der Hochschulen Nürnberg und Würzburg-Schweinfurt berichtet. Ob Abschlussarbeiten von Studierenden oder Forschungsprojekte der Fakultäten / Institute, dieser Vortrag soll allen Anwesenden einen Einblick in die Werkstatt der Verkehrswissenschaften geben. Studenten oder Berufsanfängern wird im Rahmen dieser Vortragsreihe die Möglichkeit geboten, ihre eigenen Forschungsergebnisse zu präsentieren. Dabei wird die Veranstaltung meist in drei Kurzvorträge gegliedert, um die Vielfalt und Interdisziplinarität des Verkehrswesens aufzuzeigen.

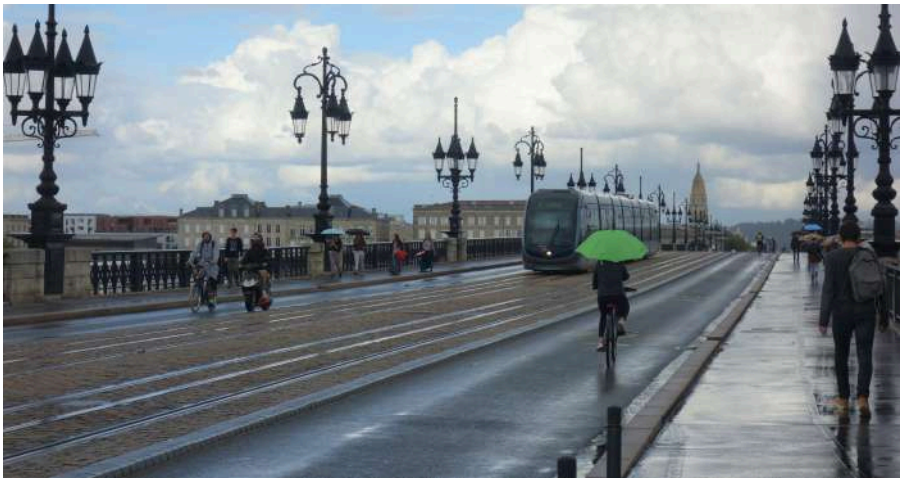

Foto: Bordeaux © Harald Kipke

Referenten	Studierende der Hochschulen Nordbayerns
Ort	TH Nürnberg, Keßlerplatz 12, 90489 Nürnberg
	Fakultät Bauingenieurwesen, Gebäude KB, Raum 206
Termin	21. Oktober 2021, 17:30 Uhr

18. November Exkursion / Vortrag

Flughafen Nürnberg – Cargo Center – von Nürnberg in die Welt

Bereits in den 90er Jahren erlangte der Airport in der Luftfracht überregionale Bedeutung und konnte seine Position im innerdeutschen Vergleich weiter ausbauen und bis heute mit großem Erfolg behaupten. Stärken wie Schnelligkeit, Flexibilität und absolute Zuverlässigkeit sind die Treiber für den Zuwachs an Frachtaufkommen. Der Airport Nürnberg hat hier an Bedeutung gewonnen, insbesondere als Verbindung zu den Wirtschaftsräumen Süd- und Osteuropa. Er bietet die idealen Voraussetzungen für grenzüberschreitende Warenströme in Zukunftsmärkte auf dem gesamten Globus. Im Rahmen der Exkursion erhalten die Teilnehmer einen Einblick in die Luftfrachtabwicklung und erfahren mehr über die Herausforderungen und Lösungen im Luftfrachthandling.

Foto: © Airport Nürnberg

Referent	N.N.
	Flughafen Nürnberg GmbH
Ort	Flughafen Nürnberg, Flughafenstraße 100
	90411 Nürnberg
Termin	18. November 2021, 17:30 Uhr

S R U Tram Bus
VGN
Onlineshop
VGN-Tickets einfach ausdrucken, per Post oder aufs Handy
Das ist smart: VGN-Tickets im Handumdrehen
App laden registrieren & abfahren:
VGN Fahrplan & Tickets
VGN
Verkehrsverbund Großraum Nürnberg

16. Dezember Vortrag

Energiewirtschaftliches Potential bei der Elektrifizierung der VAG Stadtbusflotte

Die VAG Nürnberg leistet durch die mittelfristige Umstellung ihrer gesamten Stadtbusflotte auf klimafreundliche, battrieelektrisch angetriebene Elektrobusse einen wirksamen Beitrag zum Klimaschutz und zur Verbesserung der innerstädtischen Luftqualität in Nürnberg. Elektrobusse im öffentlichen Verkehr erlauben die dringend notwendige Kopplung des Strom- und Verkehrssektors. Neben dem konsequenten Einsatz erneuerbarer Energien ermöglicht die VAG auch die vollständige Dekarbonisierung ihrer Stadtbusse. Zusätzlich gelingt es durch den Einsatz elektrischen Stroms als Antriebsenergie durch energiewirtschaftliche Optimierungen die gesamte Kostensituation des Busbetriebs zu verbessern.

Foto: Visualisierung eBus-Port © Architekturbüro Dürschinger

Referent	Herr Ingo Siegert (N-ERGIE)
	Herr Andreas Laumen (VAG)
Ort	ZOLLHOF Tech Incubator, Zollhof 7, 90443 Nürnberg
Termin	16. Dezember 2021, 17:30 Uhr

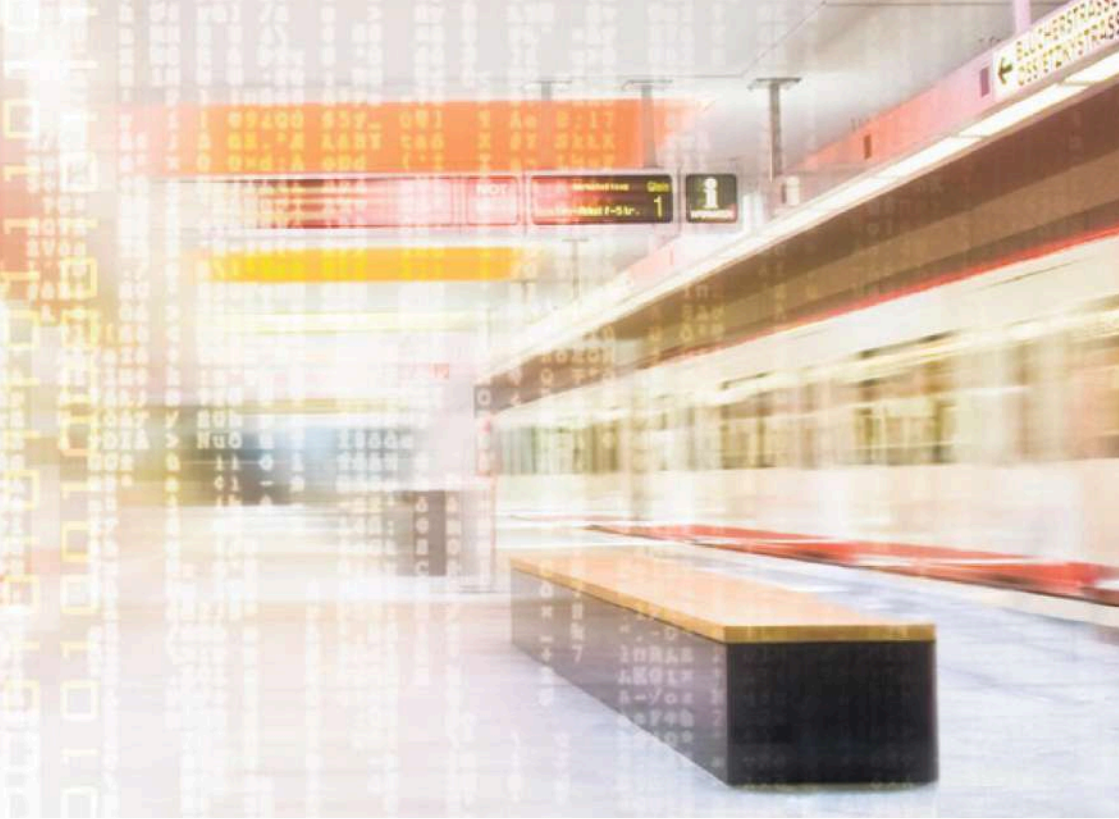

Innovativ · Zukunftssicher · Starkes Team

Als **Ingenieur (m/w/d)** sind Sie bei uns am Puls der Zeit.

Wir bedienen mit fast 400 eigenen Bussen, Straßen- und U-Bahnen ein weit verzweigtes Liniennetz und betreiben die deutschlandweit einzige vollautomatische U-Bahn. Mit digitalen Lösungen bieten wir unseren Kund*innen eine optimierte Mobilitätskette an – immer dem Klima und vor allem unseren jährlich 150 Mio. Fahrgästen verpflichtet.

Sie wollen mit Ihrem Know-how zur Lebensqualität in der Metropolregion beitragen? Dann gestalten Sie bei der VAG die Mobilität der Zukunft mit.

Jetzt bewerben unter vag.de/stellen

Für mehr Infos hier scannen

VAG

20. Januar '22 Vortrag

Die Bedeutung der Erreichbarkeit für die Attraktivität von Innenstädten

Eine gute Erreichbarkeit gilt allgemein als wichtige Voraussetzung für attraktive Innenstädte. Dabei spielt neben der äußeren Erreichbarkeit (= Weg zur Innenstadt) die innere Erreichbarkeit (= Wege zu Fuß innerhalb der Innenstadt) eine vielfach unterschätzte Rolle. Gute innere Erreichbarkeit erfordert demnach eine einladende Qualität der öffentlichen Räume. Diese bildet zugleich eine der wichtigsten Wettbewerbsstärken der Innenstadt gegenüber den Angeboten sowohl am Stadtrand, als insbesondere auch im Internet. Auf diese kommt es verstärkt in Post-Corona-Pandemiezeiten an.

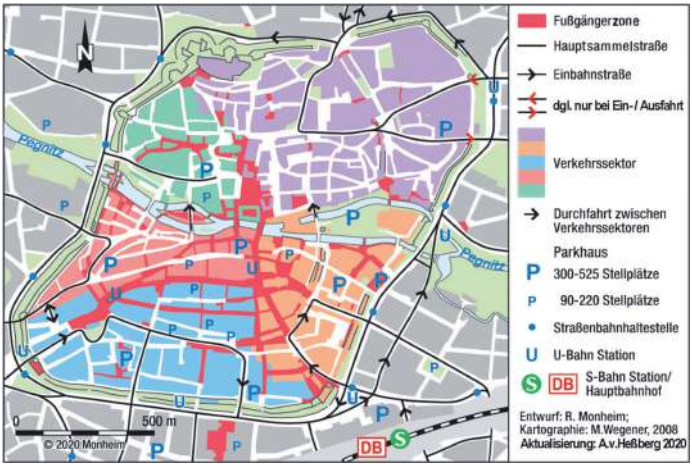

Foto: © Rolf Monheim

Referent	Herr Prof. Dr. Rolf Monheim
	Angewandte Stadtgeographie, Universität Bayreuth
Ort	TH Nürnberg, Keßlerplatz 12, 90489 Nürnberg
	Fakultät Bauingenieurwesen, Gebäude KB, Raum 206
Termin	20. Januar 2022, 17:30 Uhr

Unsere Vision sind Städte, die sauberer, grüner und lebendiger sind als heute. Deswegen begleiten wir Städte, Regionen und Unternehmen mit Herz, Leidenschaft und Apps in die Mobilität von Morgen.

Schon heute dreht es sich in der Mobilität um viel mehr als den privaten PKW-Besitz. Nämlich dem Wunsch nach einem individuellen Mobilitätserlebnis.

Und nach zeitgemäßen Lösungen, die komfortabel, leicht zugänglich und flexibel sind.

„Mobility as a Service" eben!

Von der Konzeption bis hin zur Umsetzung – wir sind Ihr zuverlässiger Partner für die Gestaltung und Realisierung Ihrer individuellen Mobilitäts-App.

www.inserteffect.com

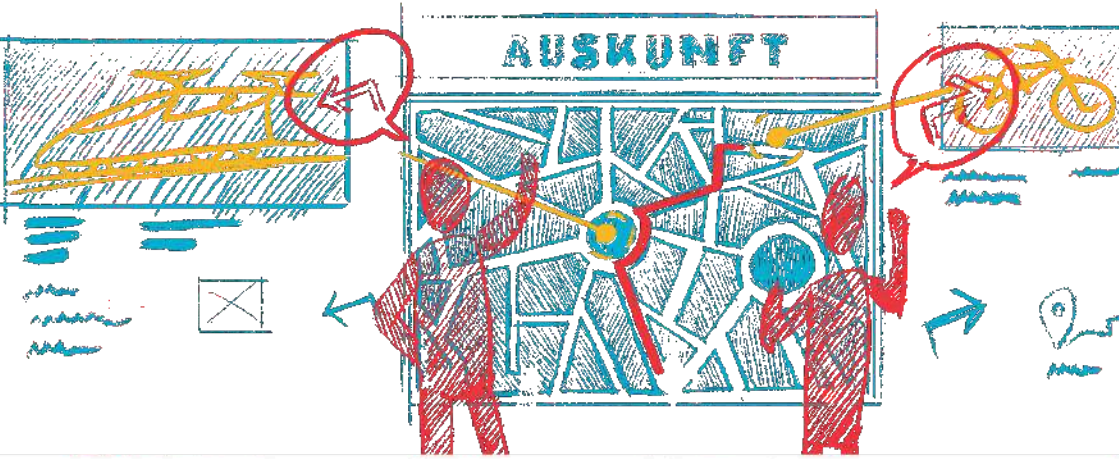

insertEFFECT GmbH • Hessestr. 5-7 • 90443 Nürnberg • 0911/274487-0

Das Junge Forum

Das junge Forum (JuFo) hat innerhalb der DVWG Nordbayern wie auch auf Bundesebene eine eigene Plattform. Rund 30 junge Mobilitätsbegeisterte sind derzeit Mitglied bei der DVWG Nordbayern und durch das JuFo miteinander vernetzt. Eigens organisierte Programmpunkte, wie Exkursionen zu Behörden, Verkehrsbetrieben und Unternehmen oder interne Abendveranstaltungen sollen die jungen Mitglieder nicht nur weiterbilden, sondern auch bei der beruflichen Orientierung unterstützen. Somit entwickelte sich in den letzten beiden Jahren ein Netzwerk für Studierende, junge Verkehrswissenschaftler und Berufseinsteiger, die sich untereinander austauschen und gegenseitig bei der Orientierung in der Verkehrsbranche unterstützen können.
Seit gut einem Jahr ist das Junge Forum der DVWG auch auf der Social-Media-Plattform Instagram zu finden: @jungesforumdvwg
Hier werden neueste Informationen zu anstehenden Veranstaltungen oder Gewinnspielen gepostet. Die für 2020 geplante Fachexkursion ins Ruhrgebiet soll nach Möglichkeit in 2021 nachgeholt werden. Die zu erwartenden Programmpunkte wurden in Form von Kurzvideos in einer Instagram-Story vorgestellt (siehe nachfolgende Abbildung).

Foto: Exkursionspunkte im Ruhrgebiet © Daniela Ullmann

Aufgrund der Corona-Pandemie konnten im Jahr 2020 keine Exkursionen oder andere Veranstaltungspunkte stattfinden. Als Ersatz für die ursprünglich geplanten Termine wurden diese nach Möglichkeit in digitaler Form durchgeführt. So fand alle 1 bis 2 Monate ein digitales Netzwerkgespräch statt, bei der eine Persönlichkeit aus der Verkehrsbranche über ihren Werdegang und Lebensalltag erzählte. Dabei konnten die Teilnehmenden einen Einblick in unterschiedliche Berufs- und Karrierewege gewinnen und auch persönliche Fragen an den/die Vortragende(n) stellen. Zu Gast waren unter anderem Herr Jan Ninnemann, Präsident der DVWG, Herr Georg Kern, Geschäftsführer von PB Consult, Frau Mirja Nibbe, Managing Director bei Hapag-Lloyd und Frau Salander, Direktorin des Deutschen Zentrums für Schienenverkehrsforschung.

Daniela Ullmann und Sebastian Kutsch
Sprecher des Jungen Forums der DVWG Nordbayern

Vorteile einer Mitgliedschaft

Der DVWG-Newsletter

Einen wichtigen Vorteil der Mitgliedschaft bildet der Newsletter „DVWG aktuell“, den der Bundesverband allen Mitgliedern kostenlos und exklusiv zusendet. In jeder der insgesamt zehn Ausgaben pro Jahr wird dabei ein Schwerpunktthema behandelt. Neben qualitativ hochwertigen Artikeln werden aber auch weitere Verkehrsthemen aufgegriffen und es wird auch über Aktuelles aus den Bezirksvereinigungen sowie dem Bundesverband berichtet.

Die Veranstaltungen

Natürlich können alle Interessierten an unseren Vortragsveranstaltungen kostenfrei teilnehmen, jedoch ermöglicht Ihnen eine Mitgliedschaft in unserer Bezirksvereinigung die kostenlose oder vergünstigte Teilnahme an zahlreichen Exkursionen, wissenschaftlichen Symposien und Konferenzen unter dem Dach der DVWG. Darüber hinaus werden Sie als Mitglied über sämtliche unserer Veranstaltungen informiert und genießen bei diesen, im Falle einer beschränkten Teilnehmerzahl, ein Vorrecht.

Die Kontakte

Innerhalb der DVWG, so auch in der Bezirksvereinigung Nordbayern, herrscht unter den Mitgliedern eine fruchtbare Mischung aus körperschaftlichen und persönlichen sowie im Speziellen studentischen Mitgliedern vor. Auf diese Weise ist eine Vernetzung und der Austausch von Verkehrsunternehmen sowie ehemaligen, gegenwärtigen und künftigen Verkehrsexperten gegeben.

Deutsche Verkehrswissenschaftliche Gesellschaft e.V.
Bezirksvereinigung Nordbayern

c/o PB Consult GmbH
Rothenburger Str. 5
90443 Nürnberg

Antrag auf Mitgliedschaft als

☐ persönliches Mitglied
☐ studentisches Mitglied
☐ körperschaftliches Mitglied

Eintritt zum

Name, Vorname, Titel

Firma, Institution, Behörde (körperschaftliches Mitglied: Geschäftszweig)

Beruf, Amtsbezeichnung Geburtsdatum

Anschrift (☐ privat, ☐ dienstlich)

Telefon Fax

E-Mail (bitte geben Sie für aktuelle Veranstaltungsinformationen eine E-Mail-Adresse an)

Bitte wenden

Interessensgebiete (Zutreffendes bitte ankreuzen):

- ☐ Personenverkehr
- ☐ Güterverkehr
- ☐ Verkehrsinfrastruktur
- ☐ Verkehrslogistik
- ☐ Kombinierter Verkehr
- ☐ Verkehrssicherheit
- ☐ Verkehrspolitik
- ☐ Verkehrswirtschaft
- ☐ Verkehrsplanung
- ☐ Verkehr und Technik
- ☐ Verkehr und Umwelt
- ☐ Straßenverkehr
- ☐ Luftverkehr
- ☐ Schienenverkehr
- ☐ ÖPNV
- ☐ Seeverkehr
- ☐ Binnenschifffahrt
- ☐ Fußgänger- und Radverkehr
- ☐ Verkehrsrecht
- ☐ Verkehrstechnik
- ☐ Verkehrsforschung
- ☐ Telematik/Verkehrsmanagement

Interesse an Informationen zum Jungen Forum der DVWG ☐ ja ☐ nein

Universität/Fachhochschule

vorauss. Ende des Studiums

Ort, Datum

(Firmenstempel,) Unterschrift

Wie sind Sie auf die DVWG Nordbayern aufmerksam geworden?

- ☐ Vortragsankündigung (per E-Mail)
- ☐ Veranstaltungsprogramm (Broschüre)
- ☐ Mündliche Einladung
- ☐ Veranstaltung des Jungen Forums
- ☐ Freunde, Bekannte, Kommilitonen
- ☐ Anderweitig:

Für das Jahr 2021 gelten folgende Mitgliedsbeiträge:

bis 26 Jahre:	30,00 Euro
27 bis 32 Jahre:	60,00 Euro
ab 33 Jahren:	84,00 Euro

Körperschaftliche Mitgliedschaft: 400 Euro

Wir leben Mobilität.

pbconsult

www.pbconsult.de

Ihre Ideen sind willkommen!

Vermissen Sie ein bestimmtes Thema in unserem Programm? Haben Sie selbst oder Ihr Team neue Erkenntnisse zum Spektrum Mobilität und Verkehr gewonnen? Sagen Sie's uns einfach! Wir freuen uns über Ihre Anregungen zu ergänzenden Vorträgen oder Exkursionen, die sich keineswegs auf die Region Nürnberg oder auf Nordbayern beschränken müssen. Denn wir wollen dem Zukunftsthema Mobilität und Verkehr ein möglichst großes Forum verschaffen.

Schreiben Sie uns eine E-Mail mit Ihren Wünschen oder Anregungen an nordbayern@dvwg.de.

Deutsche Verkehrswissenschaftliche Gesellschaft e.V.
Bezirksvereinigung Nordbayern